

PAR LÀ

Cela veut dire quoi

PAR ICI

S'ORIENTER ?

LORSQU'ON EST EN 3E ?



L'ORIENTATION, C'EST AVANT TOUT UN DIALOGUE :



entre parents et enfants, entre les parents, élèves et l'équipe enseignante, le professeur ou la professeure principale.

S'orienter c'est :

- **Mettre de côté des idées reçues sur des filières : filles et garçons "mêmes choix d'orientation"**
- **un/une élève = une orientation propre**
- **un choix non définitif**
- **concret**
- **faire confiance en l'équipe ens.**

- **une orientation choisie**
- **une orientation en correspondance avec un projet de vie futur**
- **aborder sereinement l'orientation**
- **ouvrir le champ des possibles**

Dialoguer pour :

POUR ACCOMPAGNER LES ÉLÈVES ET LEUR FAMILLE DANS L'ORIENTATION :

-AU COLLEGE -

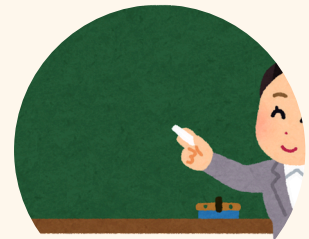

**PROFESSEUR
PRINCIPAL:PROFESSEURE
PRINCIPALE**



**PSY EN : MAELLE MATHIAS (RDV AU
COLLÈGE OU AU CIO OLYMPIQUE :
OUVERT SUR LES VACANCES
SCOLAIRES**

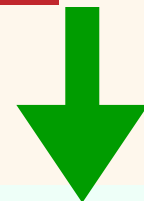

► **Uniquement sur rendez-vous** au 04 76 25 22 80

Le CIO propose des rendez-vous par téléphone ou en présentiel.

Adresse :

58, Avenue Marcelin Berthelot 38100 GRENOBLE

Mail :

ce.ia38-cio-grenoble-olym@ac-grenoble.fr

Téléphone : 04 76 25 22 80

Horaires d'ouverture :

- **Période scolaire :**

Du lundi au vendredi de 9h à 12h30 et de 13h30 à 17h.

NB : pas de Psychologues de l'Education nationale le lundi matin.

-SITE ONISEP -

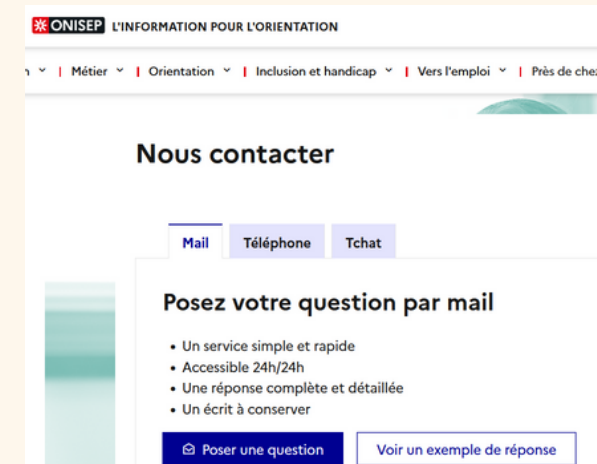

**POSSIBILITÉ DE POSER
DES QUESTIONS.**

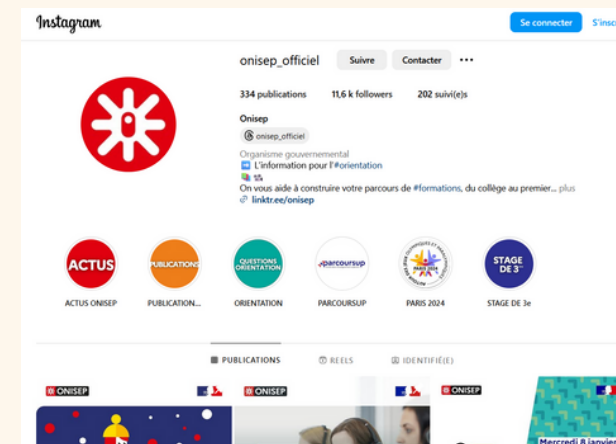

**SUR INSTA. "MON
ORIENTATION EN LIGNE"**



QUIZZ METIERS

SAVE THE DATE

RENCONTRE “S’ORIENTER, CELA VEUT DIRE QUOI ?”



LE MARDI 6 JANVIER 26 À 18H30

